

工作場所（含實驗室）- 新進人員

安全衛生教育訓練及訓練網操作說明

1.依據勞委會會82年12月20日台82勞安3字第 76293號公告指定大專院校之實驗室、試驗室、實習工場或試驗工場適用勞工安全衛生法。

2.本校所列表之實驗場所:

智能科技學院-智慧車輛與能源系、智慧製造工程系、人工智慧應用學位學程、工業工程管理系、資訊管理系。

智慧生活應用學院-餐飲管理系。

職業安全衛生法

- 第一條：

為防止職業災害，保障工作者安全與健康....

- 第二條：

(一) **工作者**：指勞工、自營作業者及其他受**工作場所負責人**

指揮或監督從事勞動之人員。

(二) **勞工**：指受僱從事工作獲致工資者。

職業安全衛生教育訓練規則

第17 條

- **雇主**對**新僱勞工**或在職勞工於變更工作前，應使其接受適於**各該工作必要之一般安全衛生教育訓練**。但其工作環境、工作性質與變更前相當者，不在此限。
- 無一定雇主之勞工及其他**受工作場所負責人指揮**或監督從事勞動之人員，**應接受前項安全衛生教育訓練**。
- 前二項**教育訓練課程及時數**，**依附表十四之規定**。
- 中央主管機關建置或認可之職業安全衛生教育訓練網路教學課程，事業單位之勞工**上網學習**，取得認證時數，其時數得抵充一般安全衛生教育訓練時數**至多二小時**。

附表十四 一般安全衛生教育訓練課程、時數

一、課程（以與該勞工作業有關者）：

- (一) 作業安全衛生有關法規概要
- (二) 職業安全衛生概念及安全衛生工作守則
- (三) 作業前、中、後之自動檢查
- (四) 標準作業程序
- (五) 緊急事故應變處理
- (六) 消防及急救常識暨演練
- (七) 其他與勞工作業有關之安全衛生知識

二、教育訓練時數：

新僱勞工或在職勞工於變更工作前依實際需要排定時數，不得少於三小時。但從事使用生產性機械或設備、車輛系營建機械、起重機具吊掛搭乘設備、捲揚機等之操作及營造作業、缺氧作業（含局限空間作業）、電焊作業、氧乙炔熔接裝置作業等應各增列三小時；對製造、處置或使用危害性化學品者應增列三小時。

各級業務主管人員於新僱或在職於變更工作前，應參照下列課程增列六小時。

- (一) 安全衛生管理與執行。
- (二) 自動檢查。
- (三) 改善工作方法。
- (四) 安全作業標準。

教育訓練時數： 職前：
基本3小時；化學品+3、
機械設備+3、其他…。

勞工對於第一項之安全衛生教育及訓練，有接受之義務。

進入工作場所前應接受必要之安全衛生教育訓練

Q：教育訓練該由誰辦理？

- A：1. 工作場所負責人(如學校單位主管、系所主任、計畫主持人或教職員等)於聘僱兼任助理或工讀生時，於執行工作前自行辦理安全衛生教育訓練，參訓記錄由工作者及各單位留存3年備查。
2. 本校環安與事務組定期辦理之安全衛生教育訓練，參訓記錄由本組備存。
3. 經勞動部職安署數位學習網，但應如實填寫職業安全衛生教育訓練表，並經工作場所負責人並充份提供場域安全需知後，方可使工作者從事作業。

職業安全衛生教育訓練紀錄表(新進)

一、基本資料(受僱工作獲致工資者(含工讀生等) 進入實驗室人員(一般安全衛生教育訓練/ 危害通識教育訓練)

| 員工編號/學號 | 單位 | 姓名 | 日期 |
|---------|----|----|-------|
| | | | 年 月 日 |

二、一般安全衛生教育訓練 2 小時紀錄

| | |
|---|--|
| 線上課程： 職業安全衛生署數位學習平台訓練紀錄 (2 小時) | 時數證明頁面 |
| 實體課程： 工作場所負責人為之 (1 小時) | 執行紀錄 日期： 年 月 日 時間： 時 分 至 時 分 <input type="checkbox"/> 工作場所危害告知。 <input type="checkbox"/> 離工作環境(辦公室/研究室/實驗室等)最近的滅火器/室內消防栓位置。 <input type="checkbox"/> 離工作環境(辦公室/研究室/實驗室等)最近的逃生樓梯。 <input type="checkbox"/> 離工作環境(辦公室/研究室/實驗室等)最近的 AED 位置。 <input type="checkbox"/> 本校校安中心 24H 緊急專線 049-2910000 或 0932-576184。 <input type="checkbox"/> 已詳閱本校安全衛生工作守則並同意遵守(校網/行政單位/環境保護暨安全衛生中心/職場安全/校內規章/職業安全衛生工作守則)。 <input type="checkbox"/> 其他： |

※本紀錄表(正本)由工作場所負責人簽名後，由工作者及各單位留存 3 年備查，另影送環安衛中心(行政大樓 3F)留存查驗，如有疑問請洽環安衛中心(#4221-4223)。

※依職業安全衛生法第 32 條：雇主對勞工應施以從事工作與預防災變所必要之安全衛生教育及訓練之責任，工作者對於雇主提供安全衛生教育及訓練，有接受之義務，違反者，主管機關可處新臺幣 3,000 元以下罰鍰。

| | |
|-----------|--|
| 受訓人員簽名 | |
| 工作場所負責人簽名 | |

1. 本表單由工作場所新進教職員工生於作業前為之，並如實填寫後存查。

2. 工作場所負責人簽名處，由「單位主管」、「系所主管」、「計畫主持人」或「教職員」簽章。

3. 教育訓練證明資料由工作者及各用人單位留存3年備查。

✓ 相關疑問可逕洽環安與事務組#2410

勞動部職安署數位安全衛生教育訓練網

操作說明

STEP

1

進入職安署數位學習平台網頁

<https://isafeel.osha.gov.tw/mooc/index.php>

網站導覽 | 下載專區 | 聯絡我們 | 正體中文 ▾



勞動部職業安全衛生署
職業安全衛生數位學習平台

請輸入關鍵字



進階搜尋

一般職業安全衛... 被夾被捲 COMMON

登入

點擊「登錄」

多國語言課程專區 Multi-language Lessons

LINE

TOP

STEP

2

智能雲

第一次使用請先註冊

確實填寫身份資料

註冊



本國勞工

提供實體與線上訓練課程、證照登錄，
註冊後可查詢個人的職業安全衛生履歷

註冊



外籍勞工

提供實體與線上訓練課程、證照登錄，
註冊後可查詢個人的職業安全衛生履歷

註冊

工作者註冊

中文 English 泰文 越南文 印尼文

| | | | |
|--------|--|--------|----------------|
| *使用者帳號 | Ex: isafe_osh@tradevan.com.tw 帳號長度6位以上，建議以個人常用資訊如 EMAIL、行動電話...等 | *姓名 | |
| *使用者密碼 | | *確認密碼 | |
| 密碼規則 | 密碼由12-16個字元組成，且至少包含1個英文字母及1個數字，其他可以是任意字元 | | |
| *性別 | <input type="radio"/> 男 <input type="radio"/> 女 | 職稱 | |
| *手機號碼 | Ex: 0912-345678 | *EMAIL | |
| 聯絡電話 | Ex: 02-12345678#123 | 傳真電話 | Ex: 02-2345678 |
| *縣市 | 請選擇... | *行政區域 | |
| 聯絡地址 | | | |

取消

送出

STEP

3

安全衛生履歷智能雲

登入後，點選左側「學習資源

」

→職業安全衛生數位學習平台

學習資源

○ (LR-04)職業安全
衛生數位學習平
台

○ (LR-11)操作手冊

基本資料管理

首頁

個人職業安全衛生教育訓練履歷

實體課程訓練紀錄/證照

取得日期

線上課程學習紀錄

取得日期

a:5:{s:4:"Big5";s:59:"【中文】一般職業安全
衛生教育訓練課程
(上)";s:2:"en";s:57:"General occupational
safety and health Training
Course(1)";s:5:"id-ID";s:69:"Pendidikan dan
Pelatihan Umum Keselamatan dan
Kesehatan Kerja (K3)(1)";s:5:"th-
TH";s:151:"ความปลอดภัยและสุขภาพอนามัยทั่วไป

2022-12-12 01:03:51

職業安全衛生人員備查

中

家

↻



歡迎，

線上課程推薦

- 【中文】製造業常見危害－被夾被捲危害預防
- 【中文】製造業常見危害－墜落滾落危害預防
- 【中文】製造業常見危害－局限空間危害預防
- 【中文】製造業常見危害－化學性危害

[觀看更多 >](#)

*此資料為有登載於職業安全教育訓練資訊系統
才有顯示，早前取得之安全衛生教育訓練合格證
雖沒有列出，仍是有效。



STEP

4



【中文】一般職業安全衛生教育訓練課程(上)

長度：50分鐘

系列：中文課程

講師：職業安全衛生署



【中文】一般職業安全衛生教育訓練課程(下)

長度：50分鐘

系列：中文課程

講師：職業安全衛生署

一般新進人員請選擇「一般職業安全衛生教育訓練」，完成2小時。

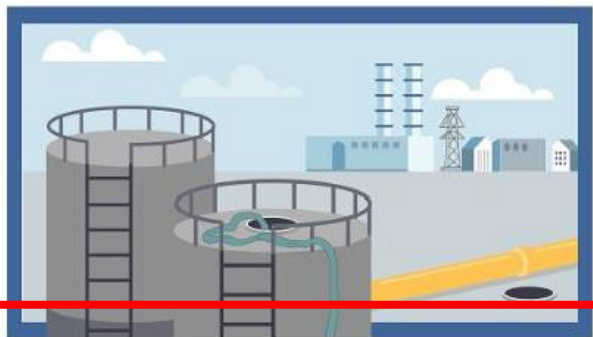

【中文】化學設施管線及儲槽作業

長度：72分鐘

系列：中文課程

講師：勞動部勞動及職業安全衛生研究所



【中文】化學品進料領料及倉儲

長度：60分鐘

系列：中文課程

講師：勞動部勞動及職業安全衛生研究所



【中文】危害性化學品標示及通識規則

長度：60分鐘

系列：中文課程

講師：勞動部勞動及職業安全衛生研究所

製造、處置或使用危害性化學品者，請另加「化學品相關」課程，完成2小時。

STEP

5



【台語】一般職業安全衛生教育訓練課程...

報名期間：從 即日起 到 無限期

上課期間：從 即日起 到 無限期



點擊「報名課程」

直接觀看

報名課程

注意：「直接觀看」無法取得教育訓練時數，如欲取得訓練時數，請「登入後報名」。



| 項目 | 條件 | 狀態 |
|----------------|-----------------------------------|-----|
| 閱讀時數 | 閱讀時數需 > 40.00 分鐘 目前閱讀 0.00 分鐘 | 未完成 |
| 閱讀進度(課程章節讀取進度) | 閱讀進度須達 100% 目前完成 0.00% | 未完成 |
| 課程成績 | 須完成課程設定的通過成績 > 80 分 目前總成績為 0 分 | 未完成 |
| 問卷 | 填寫的線上問卷份數需 >= 1 份 您填寫了 0 份 | 未完成 |
| 課程是否通過 | 未通過 | |

動作紀錄

| 動作 | 時間 |
|---------|----|
| 無任何動作紀錄 | |

請依規則完成課程

STEP 6

完成課程後，點擊「學習履歷」→「列印學習紀錄」，取得時數證明

【中文】一般職業安全衛生教育

學習互動區

課程通過規則

開始上課

評量區

測驗/考試

問卷/投票

資訊區

成績資訊

學習履歷

，這是您第 4 次進入這裡

上次來自於：

上次進入時間是：2022-12-12 14:16:34

上站累積的時間是：03 小時 05 分 01 秒

開始日期

結束日期

搜尋

全部紀錄

列印學習紀錄

下載學習紀錄

| 課程名稱 | 報名選課時間 | 課程長度 | 累計閱讀時間 | 課程成績 | 認證時數 | 通過時間 | 通過狀態 |
|-----------------------|------------|------|----------|------|------|--|------|
| 【中文】一般職業安全衛生教育訓練課程(上) | 2022-12-12 | 50 | 00:49:57 | 80 | 1 | 2022-12-12 01:03:51 中華民國 111 年 12 月 12 日 | 通過 |
| 【中文】一般職業安全衛生教育訓練課程(下) | | | | | | 2022-12-12 01:57:43 | 通過 |

Certificate of Completion 課程學習時數證明

姓名：

身分證字號：

| 課程名稱 | 上課起訖日期 | 課程長度(分) | 認證時數 | 通過日期 | 通過狀態 |
|-----------------------|---------|---------|------|------------|------|
| 【中文】一般職業安全衛生教育訓練課程(上) | 即日起~無限期 | 50 | 1小時 | 2022/12/12 | 通過 |
| 【中文】一般職業安全衛生教育訓練課程(下) | 即日起~無限期 | 50 | 1小時 | 2022/12/12 | 通過 |

職業安全衛生教育訓練紀錄表(新進)

一、基本資料(受僱工作獲致工資者(含工讀生等)進入實驗室人員一般安全衛生教育訓練危害通識教育訓練)

| 員工編號/學號 | 單位 | 姓名 | 日期 |
|---------|----|----|----------|
| | | | 111年9月1日 |

二、一般安全衛生教育訓練 2 小時紀錄

| | |
|--|---|
| <p>線上課程： 職業安全衛生署數位學習平台訓練紀錄(2小時)</p> |  |
| <p>實體課程： 工作場所負責人為之(1小時)</p> | <p>執行紀錄 日期：111年9月1日 時間：14時00分至16時00分</p> <p><input checked="" type="checkbox"/>工作場所危害告知</p> <p><input checked="" type="checkbox"/>離工作環境(辦公室/研究室/實驗室等)最近的滅火器/室內消防栓位置。</p> <p><input checked="" type="checkbox"/>離工作環境(辦公室/研究室/實驗室等)最近的逃生樓梯。</p> <p><input checked="" type="checkbox"/>離工作環境(辦公室/研究室/實驗室等)最近的 AED 位置。</p> <p><input checked="" type="checkbox"/>本校校安中心 24H 緊急專線 049-2910000 或 0932-576184。</p> <p><input checked="" type="checkbox"/>已詳閱本校安全衛生工作守則並同意遵守(校網/行政單位/環境保護暨安全衛生中心/職場安全/校內規章/職業安全衛生工作守則)。</p> <p><input type="checkbox"/>其他：</p> |

※本紀錄表(正本)由工作場所負責人簽名後，由工作者及各單位留存 3 年備查，另影送環安衛中心(行政大樓 3F)留存查驗，如有疑問請洽環安衛中心(#4221-4223)。

※依職業安全衛生法第 32 條：雇主對勞工應施以從事工作與預防災變所必要之安全衛生教育及訓練之責任，工作者對於雇主提供安全衛生教育及訓練，有接受之義務，違反者，主管機關可處新臺幣 3,000 元以下罰鍰。

| | |
|-----------|--|
| 受訓人員簽名 | |
| 工作場所負責人簽名 | |

繳交步驟：

1. 將時數證明列印並附於記錄表。
2. 完成並請工作場所負責人提供之場域安全相關實體課程，須達1小時。
3. 資料完備並簽章後，由工作者及各用人單位、環安與事務組將資料存查。